



RESPONSABLES DE CENTROS DE
DESARROLLO COMUNITARIO
C. ANA ESMERALDA LARA
MARTINEZ
C. SOCORRO DEL JESUS BAQUEIRO
ACOSTA

AUXILIAR ADMINISTRATIVO
L.I. KARLA BEATRIZ DE LA CRUZ
FERNANDEZ

MODULO PEREZ
MARTINEZ

C. INES LLOVERA
CASANOVA
C. NURY VADILLO
HERNANDEZ

MODULO ESTRELLA

C. SOCORRO GOMEZ
ACOSTA
(APOYO A
INSTITUCIONES)
C. ANA CARDOZO
DOLORES LUNA

MODULO CARACOL

C. ROSA LOPEZ
GONZALEZ
C. ROSA LOPEZ

MODULO DE FRANCISCO
I. MADERO

C. ANA LUZ PINZON
SAURI
C. MARIA ELENA GARCIA
GOMEZ
C. MARTHA CAAMAL
CHAN
(APOYO A
INSTITUCIONES)

MODULO SAN NICOLAS

C. MIREYA BARRERA
GOMEZ
C. NINIVE CABRERA
GARCIA
C. LOURDES ZETINA
MARIN



COORDINADORA ARRECIFE
LIC. ARACELIS DEL C. VEGA MENDEZ

AUXILIAR ADMINISTRATIVO
C. JESSICA MALDONADO

VELADORES
C. MARIO SANCHEZ MARTINEZ
C. AARON ALBERTO VAZQUEZ VARGAS

TUTORES
LIC. JHANCY BELTRAN MUÑOZ
C. ROBERTO CARLOS JERONIMO CASANOVA
LIC. MONSERRAT ORTIZ ALVARADO
LIC. EDGAR CASTILLO RESENDIZ
LIC. DANIELA HERNANDEZ FLORES
C. LEZLIE MIRLE SOLANA ESCALANTE
LIC. JUANA INES AVILA FERNANDEZ
C. MARTIN REYES GONZALEZ
C. VICENTE ALONSO JIMENEZ

COCINERAS
C. HERMELINDA TATO DIAZ
C. ROSA IRENE UTRERA MARTINEZ



RESPONSABLE DEL AREA JURIDICA
LIC. ZOILA DEL CARMEN DZIB VADILLO

SECRETARIA
C. MARTHA MARTINEZ CHAN

ASESORES JURIDICOS
LIC.PEDRO MUGARTEGUI SOTO
(APOYO A INSTITUCIONES)
LIC. VICTOR GERARDO ROSADO JIMENEZ
(APOYO A INSTITUCIONES)
LIC. MARTHA GOBEA
LIC. ILEANA MARTINEZ LARA



PROCURADURIA AUXILIAR DE PROTECCION
DE NIÑOS, NIÑAS Y ADOLESCENTES

LIC. ADRIANA GRACIELA RIVERA REYES

SECRETARIA

C. ANA CECILIA DAMIAN CO

TRABAJADORAS SOCIALES

LTS. EDNA RAMON ORTIZ
C. ERIKA SARITA CRUZ CHAN

ASESORES JURIDICOS

LIC. ESTRELLA EVANGELINA BALAN FERER
LIC. GABRIELA LOPEZ SANCHEZ
LIC. AMALIT FUENTES ZAVALA
LIC. AURELIO FIGUEROA SANMIGUEL
LIC. CONSUELO REYES MALDONADO
(APOYO A INSTITUCIONES)
LIC. MARIANELIS DAMIAN RAMIREZ

PSICOLOGOS

PSIC. GUADALUPE AGUILETA LUNA
PSIC. ANAHY LONA LEON
PSIC. SALVADOR DELFIN
PSIC. JOSE MANUEL LAGUNE

AUXILIARES

C. BERENICE CFUZ SANCHEZ
C. LUIS MISS COB
(APOYO A INSTITUCIONES)

DIRECTORA DEL CADI SANTA MARIA
LE. LEYDI CALDERON HIDALGO

SECRETARIA
C. CEYDI VANESSA NAAL
MAY

MAESTRA DE MUSICA
LESLIE NOEMI MARTINEZ
CHUC

EDUCADORAS
LIC. JACINTA DEL C. AHUMADA LEON
LIC. BRENDA GARCIA ESCALANTE
LIC. MARTHA ELENA HERRERA VALENCIA
(COMISIONADA)
LIC. CLAUDIA RAMOS ALEJANDRA
LIC. VICTORIA YANI XILO HERNANDEZ
LIC. MARTHA ELENA QUEJ DAMAS
LIC. ANA CECILIA VELUETA GUTIERREZ

MAESTRO DE EDUCACION FISICA
JAVIER MARCELO DZUL MARTINEZ

SUPLENTES
C. VALERIA GUTIERREZ CORNELIO
C. MAYRA ALEJANDRA ZAVALA CHAN

AISTENTES EDUCATIVAS
C. BEATRIZ HERNANDEZ OCHOA
C. MIRIAM A. REJON SANTIAGO
C. MARIA DEL CARMEN GOMEZ CRUZ
C. SANDY NATALY DIAZ DE LA CRUZ

COCINERA
C. GUADALUPE SIERRA ROCA
C. YOLANDA MENDEZ RECHY
(ASISTENTE DE COCINA)

ENFERMERO
C. JUANA MUCU CHOC

INTENDENTES
C. ANA MARIA CORDOVA ALEJANDRO
C. JOSE LUIS GARCIA ACOSTA
C. SILVIA PEREZ FOCIL

VELADOR
C. MARGARITA CASO CRUZ
C. ALEXANDER LOPEZ
CAHUICH

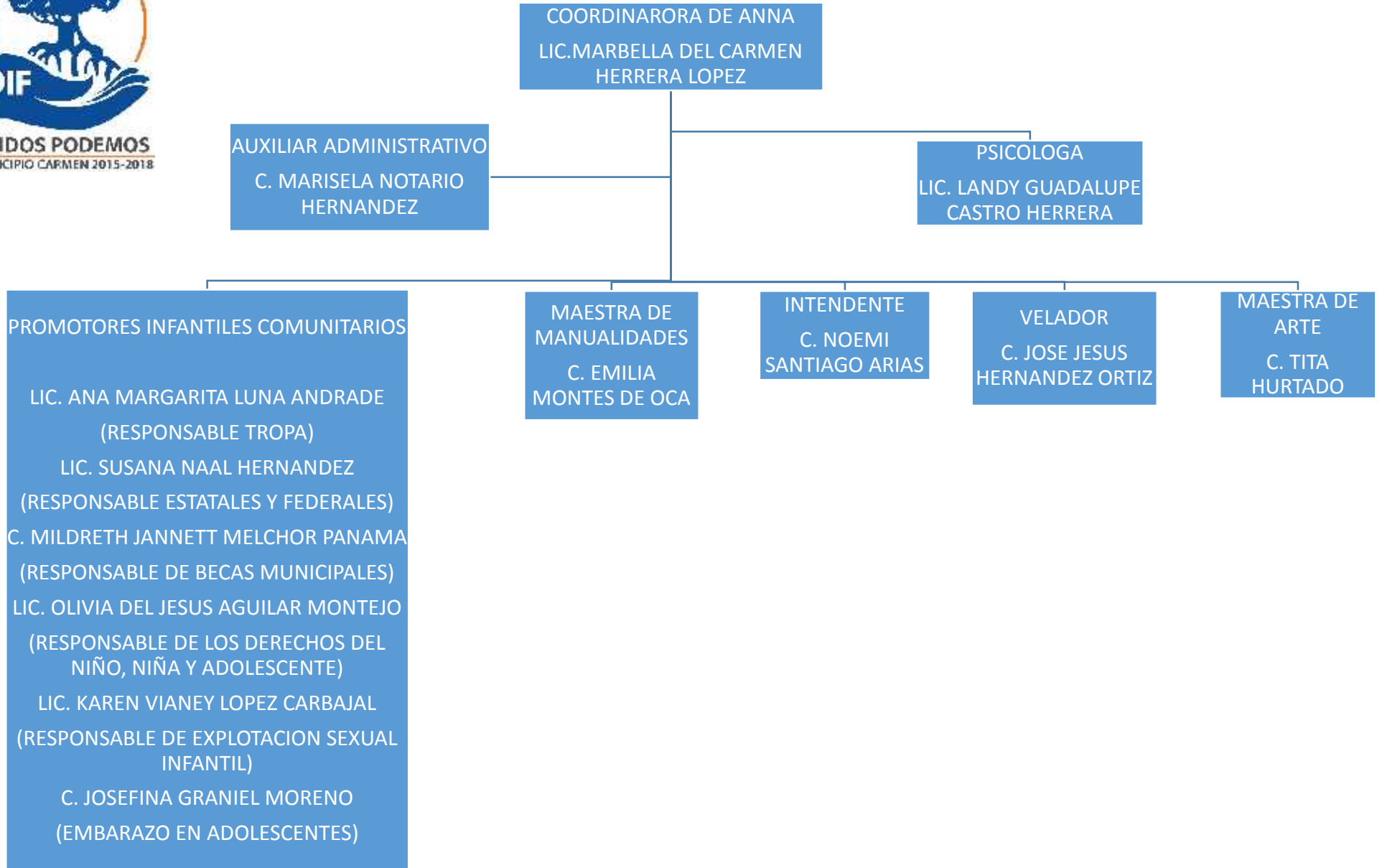

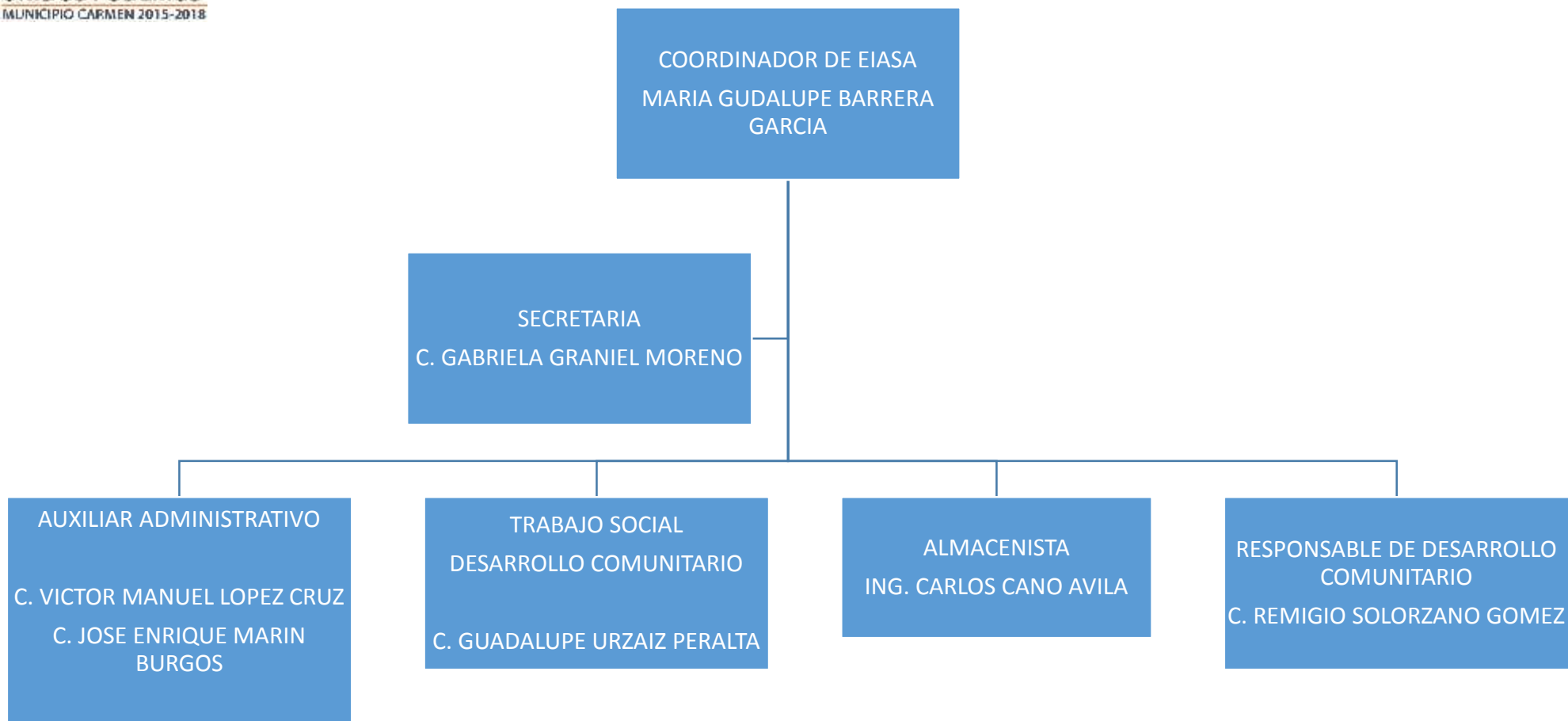

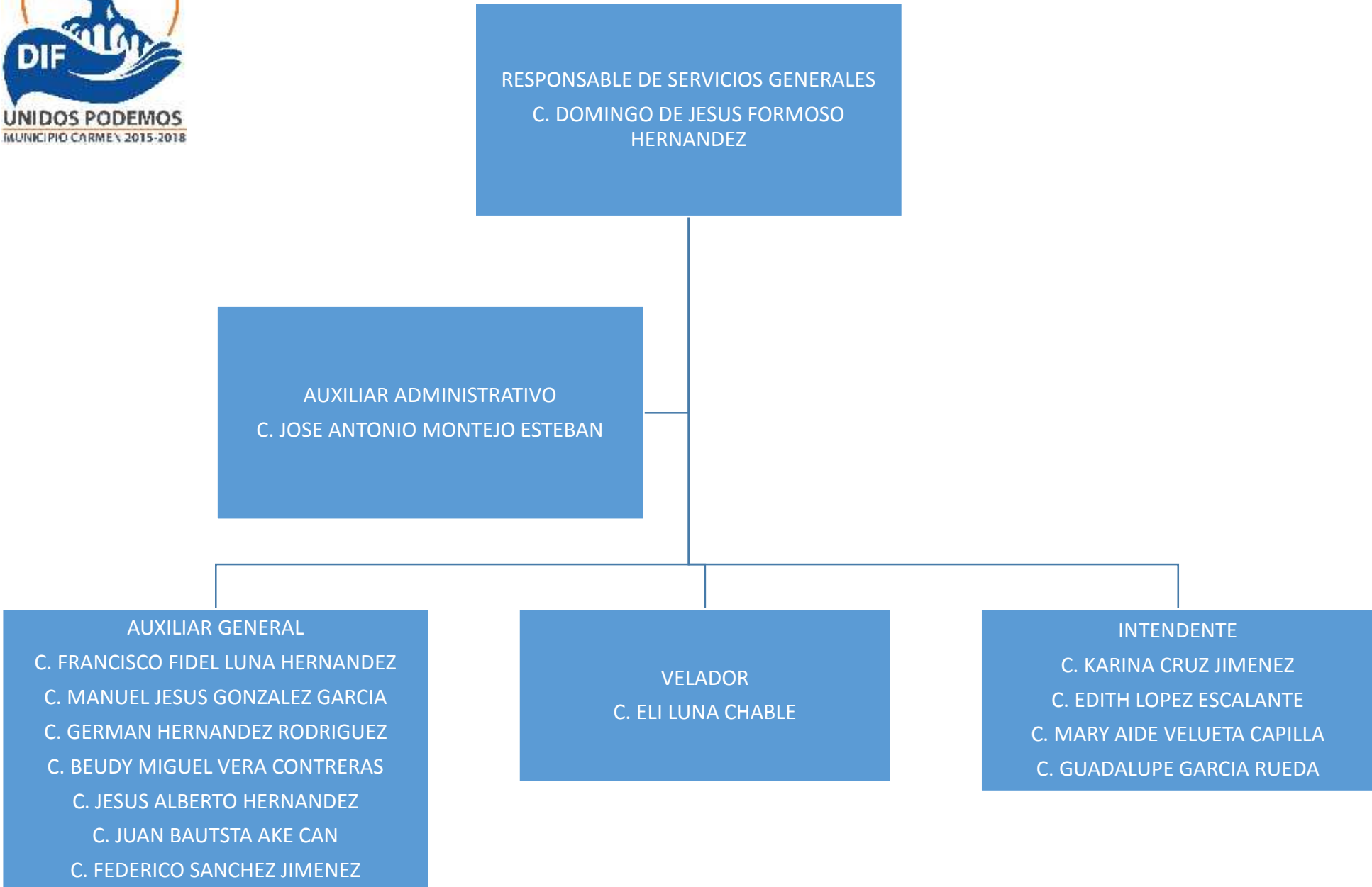

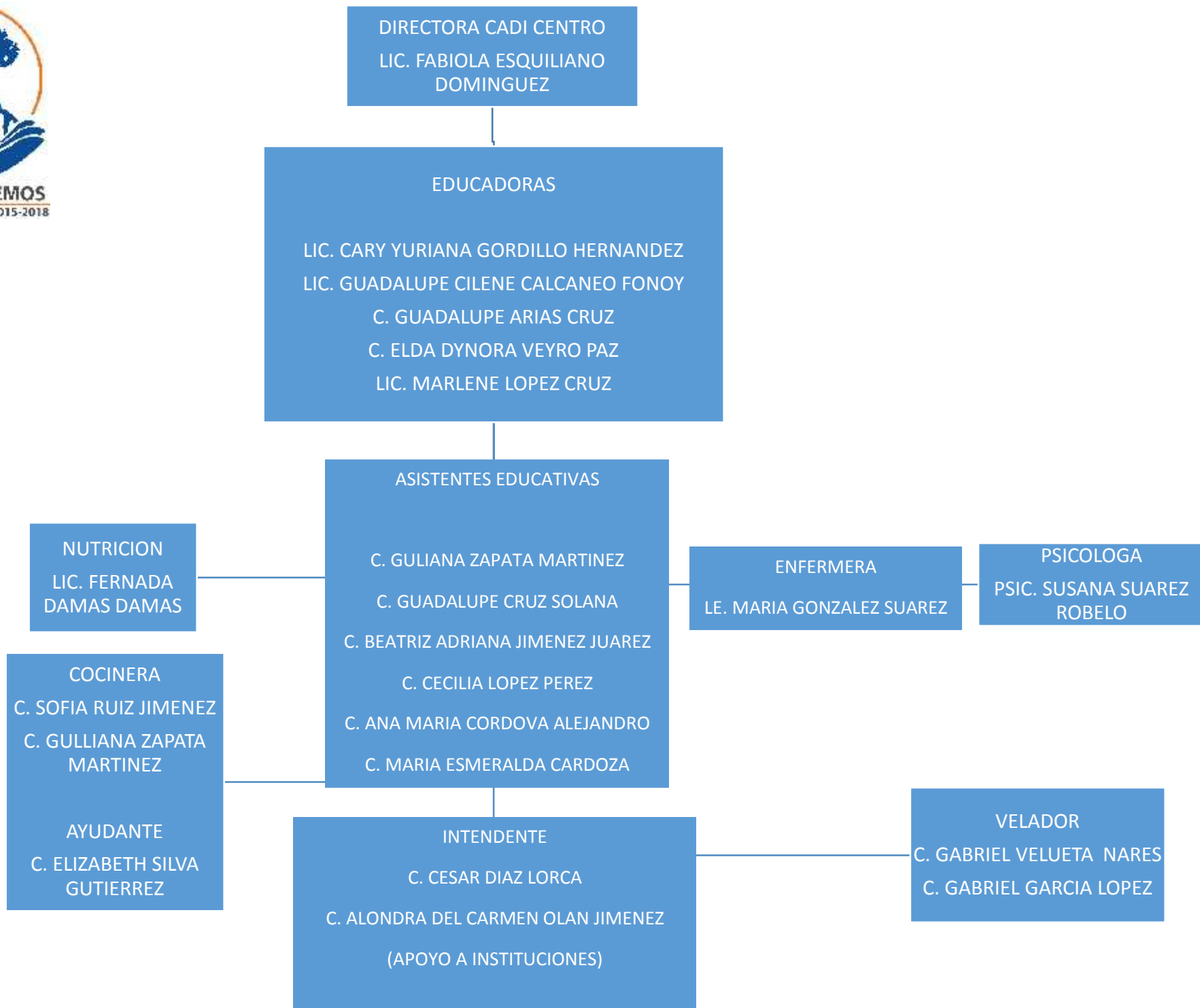



COORDINADORA DE COMDIS
C. ALMA ROSA ESPADAS GOMEZ

SECRETARIA
C. ADRIANA ROMERO ACUÑA

TERAPEUTAS
C. CRISTIAN OVANDO PRIEGO
C. FABIAN BURELOS HERNANDEZ



RESPONSABLE DE EVENTOS
MARIA DE LOS ANGELES BURGOS BUENFIL

AUXILIAR ADMINISTRATIVO
C. SILVIA RIVAS FERNANDEZ
C. KARLA FABIOLA BASTOS GONZALEZ

ALMACENISTA
C. YAN CARLOS MORALES GUTIERREZ

SECRETARIA EJECUTIVA "C"
C. MARTINA MARTINEZ PECH

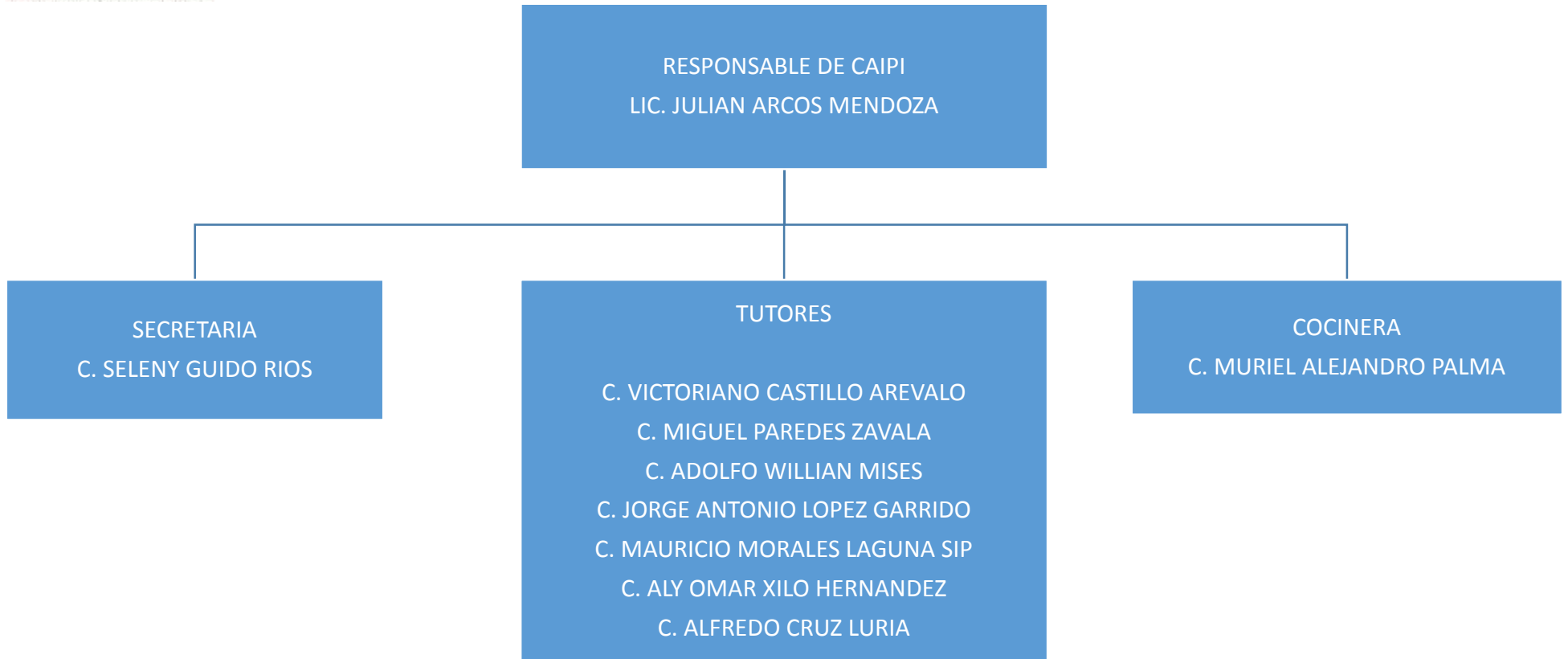

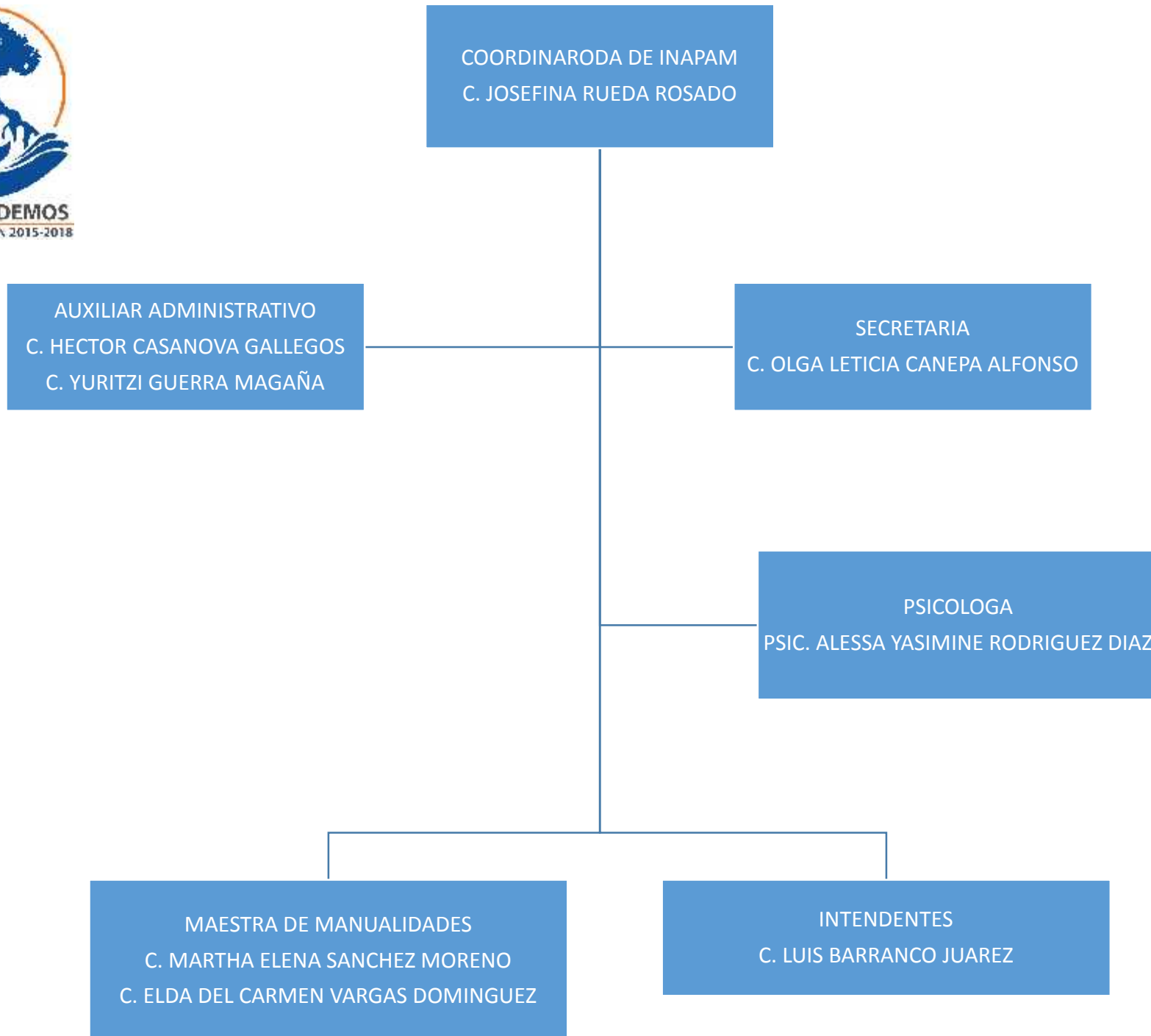

COORDINARODA DE INAPAM
C. JOSEFINA RUEDA ROSADO

AUXILIAR ADMINISTRATIVO
C. HECTOR CASANOVA GALLEGOS
C. YURITZI GUERRA MAGAÑA

SECRETARIA
C. OLGA LETICIA CANEPA ALFONSO

PSICOLOGA
PSIC. ALESSA YASIMINE RODRIGUEZ DIAZ

MAESTRA DE MANUALIDADES
C. MARTHA ELENA SANCHEZ MORENO
C. ELDA DEL CARMEN VARGAS DOMINGUEZ

INTENDENTES
C. LUIS BARRANCO JUAREZ



ENCARGADA DE CAIC MUNDO
INFANTIL
LIC. FABIOLA ESTRADA MONFORT

EDUCADORAS
LIC. ALAYDE GALICIA VAZQUEZ
LIC. ANA CECILIA VELUETA GUTIERREZ
(COMISIONADA)
LIC. GISELA VARGAS RIVERO
LIC. CINDY DEL C. GUZMAN LOPEZ

COCINERA
C. GUADALUPE GUZMAN GOMEZ

INTENDENTE
C.PATRICIA ZACARIAS ZACARIAS



DIRECTORA DE CAIC NIÑOS EN ACCION
LIC. VERONICA CAMBRANIS GOMEZ

EDUCADORAS
LIC. ROSA ISELA GODOY HERNANDEZ
LIC. DORA LUZ MORALES RAMIREZ
LIC. ARISBETH VIVIANA GOMEZ RAMIREZ
LIC. AMADA RAMON CENTENO

INTENDENTE
C. ALICIA ALEJANDRE BLANCO

COCINERA
C. DALIA QUEN PEREZ



COORDINADOR DE COMUNICACION SOCIAL
LIC. IRIS GRACIELA GARCIA LARA

RESPONSABLE DE DISEÑO GRAFICO
LIC. AARON DAVID DE LA CRUZ VIDAL

RESPONSABLE DE INFORMACION Y MEDIO
ALTERNATIVOS
C. HILDA



DIRECTOR GENERAL
LAET. DIANA MARGARITA
VILLANUEVA BADILLO

CENTRO DE INTEGRACION JUVENIL
C. ANA LUISA RODRIGUEZ SANCHEZ
C. CARINA GUADALUPE MORALES
DIAZ

CENTRO DE ATENCION MULTIPLE 07
C. JOSE RICARDO CASANOVA XOOL
C. BALTAZAR RONALDO ROSALES
HERNANDEZ

CASA NIÑOS AUTISTAS
C. RITA GARCIA JIMENEZ

CENTRO DE JUSTICIA PARA LA MUJER
C. LAURA CORTEZ MADRAZO
C. ERIKA SARITA CRUZ CHAN
C. NIDELVIA ALVARADO MARTIN
C. ERIKA GARCIA VEGA
C. YOHANNA PEREZ ACOSTA
LIC. MARIA NELIS DAMIAN RAMIREZ
C. NELLY VADILO REYES
LIC. MONICA MALDONADO (APOYO A INSTITUCIONES)



RESPONSABLE DE PARQUE VEHICULAR
C. EDDY MARTIN MALDONADO
NOTARIO

SECRETARIA
C. GUADALUPE ARGUELLES RIVAS
(APOYO A INSTITUCIONES)

CHOFERES

C. MARIO ARTURO ARGENTE VALENCIA
C. RUBEN JAVIER CASO CRUZ
C. ANGEL ULISES RANGEL NOTARIO
C. JUAN IGNACIO SALVADOR LOPEZ
C. FRANCISCO ZARATE MOGO
C. ULISES BAÑOS BAÑOS
C. BELZAIN CARDEÑO FLORES
C. ROBERTO CARDOZA GARCIA
C. CARLOS ESTEBAN FABRES ACOSTA
C. GUSTAVO DEL CARMEN GUZMAN SANCHEZ
C. JOSE MANUEL HERNANDEZ GARCIA
C. ANTONIO NIÑO SALAZAR
C. JOSE MANUEL HERNANDEZ GARCIA
C. JOSE MANUEL CASO SUAREZ (APOYO A INSTITUCIONES)

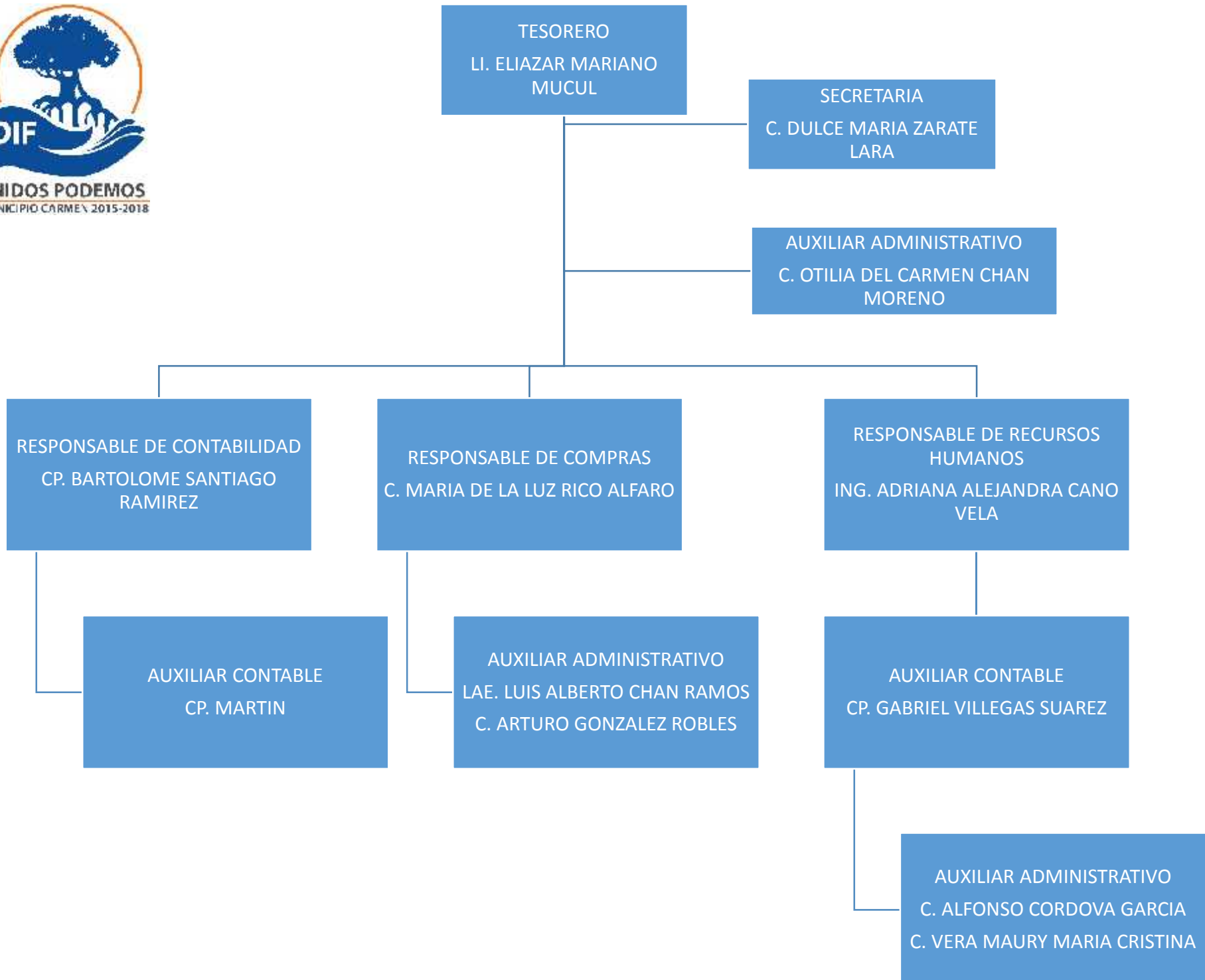

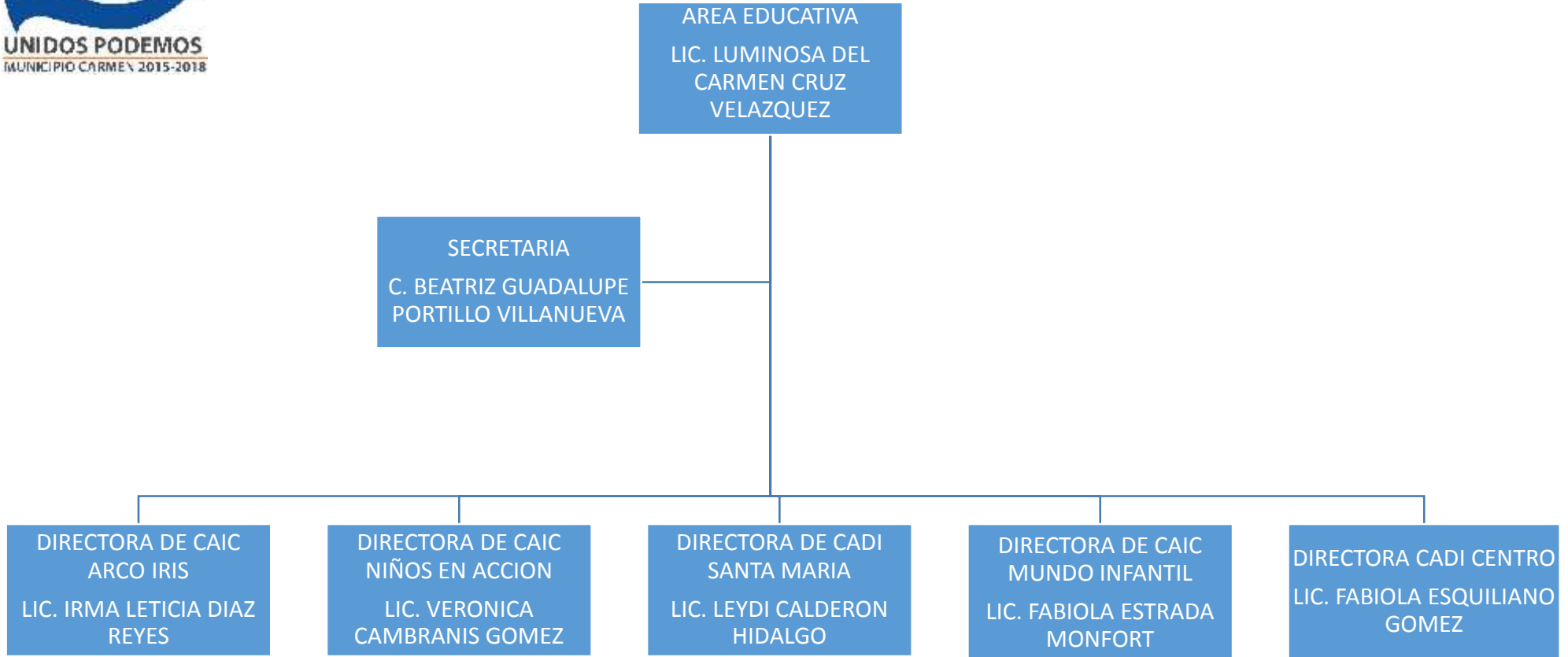

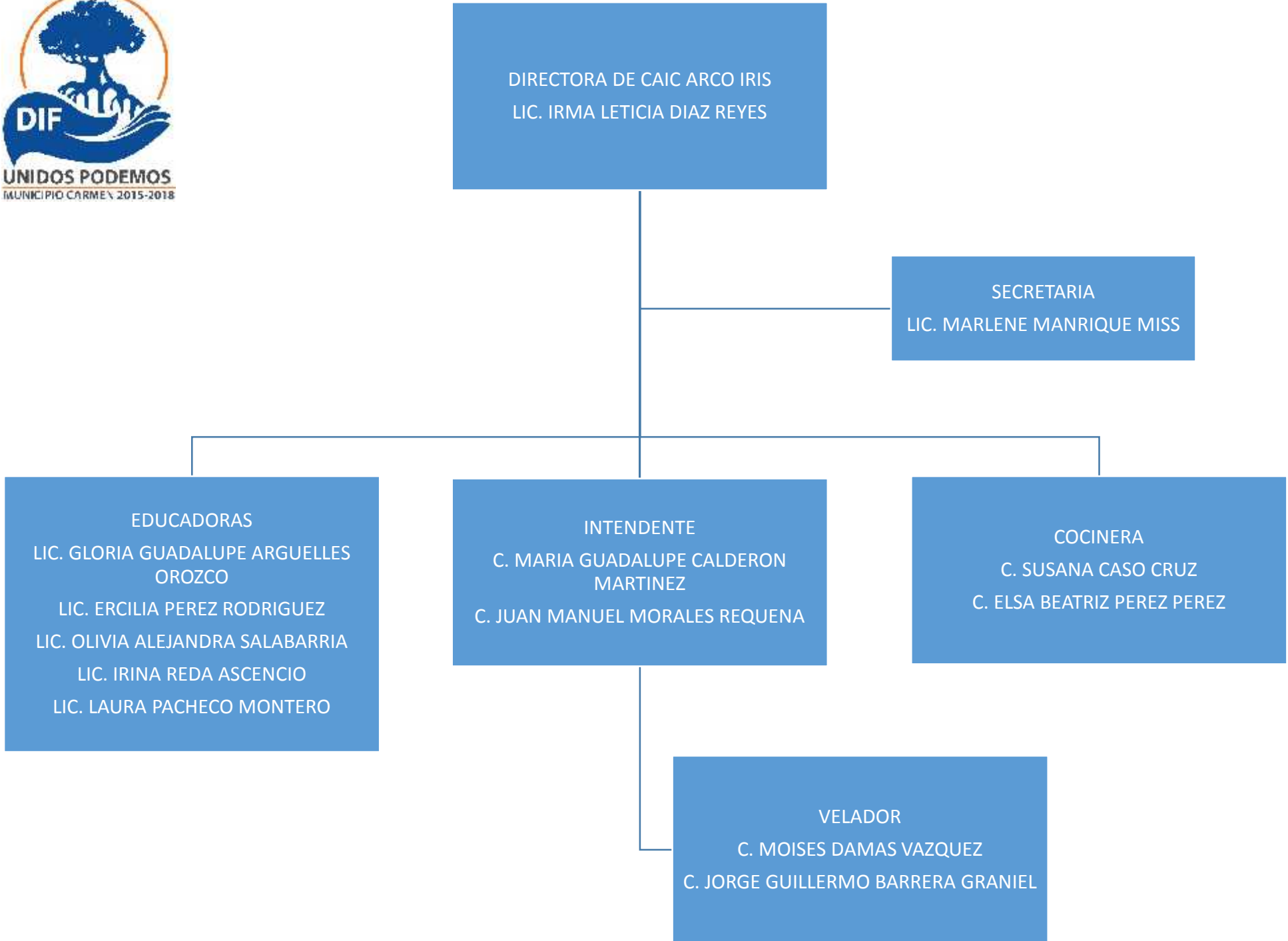



DIRECTOR GENERAL
L.A.E.T. DIANA MARGARITA
VILLANUEVA BADILLO

SECRETARIA EJECUTIVA
C.ALEJANDRIA CARBAJAL
ESCALANTE

ASESOR LEGAL
LIC. MARTHA HERNANDEZ
VAZQUEZ

